

Instituto Agustín Palacios Escudero



Doctorado en Filosofía y Ciencias Humanas

RVOE SEYD-SUP010/2018

OBJETIVO GENERAL

Formar investigadores con sensibilidad, compromiso y responsabilidad social, cuya investigación de la realidad establezca diálogo con los saberes y métodos de la filosofía y las ciencias humanas, dando lugar a una indagación transdisciplinaria, desde una epistemología sistémica y compleja, que aporte comprensiones y soluciones a los dilemas presentes en el desarrollo del ser humano y la sociedad en el mundo contemporáneo.

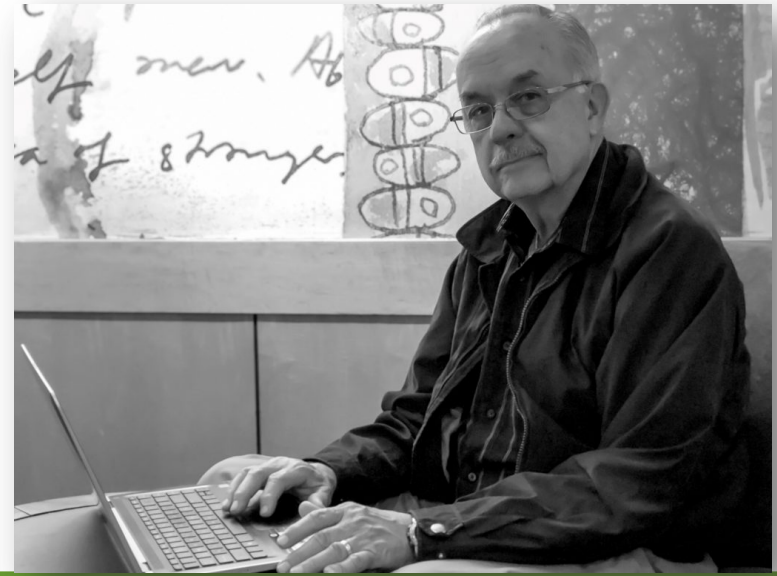

LÍNEAS DE INVESTIGACIÓN



Desarrollo humano



Filosofía y educación



Dinamismos socioculturales



Filosofía latinoamericana y mexicana



MAPA CURRICULAR

Investigación		Filosofía		Ciencias Humanas	
1er semestre	2do semestre	3er semestre	4to semestre	5to semestre	6to semestre
Antropología Filosófica	Metafísica	Hermenéutica Filosófica	Filosofía Mexicana Contemporánea	Ética y Derechos Humanos	Filosofía de la Educación
Epistemología	Teorías Contemporáneas en Desarrollo Humano	Dinamismos Socioculturales	Teorías Psicológicas Contemporáneas	Teorías Políticas Contemporáneas	Filosofía de la Religión
Seminario de Investigación I	Seminario de Investigación II	Seminario de Investigación III	Seminario de Investigación IV	Seminario de Tesis I	Seminario de Tesis II

Modalidad no escolarizada – a distancia

PLANTA DOCENTE



Docentes de asignatura

- ❑ **Dr. Martín García Parra**, Doctorado en filosofía, Universitat de les Illes Balears-IAPE.
- ❑ **Dra. Karla Alejandra Hernández Alvarado**, Doctorado en Filosofía, UNAM-UA-IF
- ❑ **Dra. Celia Magaña García**, Doctorado en Sociología, UdG-IAPE, SNI nivel I
- ❑ **Dra. Itzelín del Rocío Mata Navarro**, Doctorado en Estudios Científico Sociales, ITESO-IAPE.
- ❑ **Dra. María del Rosario Ramírez Morales**, Doctorado en Ciencias Antropológicas, UAM-CIESAS-IF-IAPE.
- ❑ **Dra. Ma. del Pilar Rivero Tovar**, Doctorado Educación, IAPE-UPN-ULSA
- ❑ **Dra. Mónica Velasco Vidrio**, Doctorado en Filosofía, CFPN-IAPE
- ❑ **Dr. Manuel Antonio Espinosa Sánchez**, Doctorado en Ciencias en Agroecología y Doctorado en Desarrollo Rural, Investigador Independiente, ITESO-UdG-IAPE
- ❑ **Dr. Jesús Arturo Navarro Ramos**, Doctorado en Gestión de la Educación Superior, ITESO-IAPE.
- ❑ **Dr. Héctor David León Jiménez**, Doctorado en Desarrollo Humano, IAPE-IF
- ❑ **Dr. Arturo Rico Bovio**, Doctorado en Filosofía, UACH-IAPE

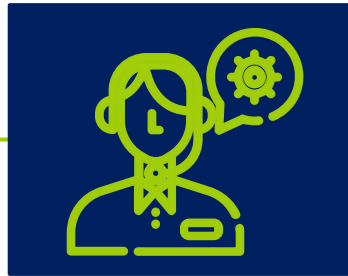

Docentes invitados(as)

- ❑ **Dra. Sofía de los Ángeles Acosta Villavicencio**, Doctorado en Ciencias Sociales, UdG.
- ❑ **Dra. Lorena García Caballero**, Doctorado en filosofía, ITESM.
- ❑ **Dra. María Cristina Ríos Espinoza**, Doctorado en filosofía, Universidad del Claustro de Sor Juana
- ❑ **Dra. Ana Cecilia Valencia**, Doctorado en Educación, UdG, SNI nivel I
- ❑ **Dra. Eneyda Suñer Rivas**, Doctorado en Filosofía de la Educación, ITESO
- ❑ **Dr. José Paulino Dzib Aguilar**, Doctorado en Análisis Psicológico de los Problemas Sociales, Universidad de Granada, España. SNI nivel I
- ❑ **Dr. Jaime Torres Guillén**, Doctorado en Antropología social, UdG-IF. SNI nivel I
- ❑ **Dr. José Rodrigo Alcántara Serrano**, Doctorado en Filosofía, IF.

PERFIL DE INGRESO



Filosofía



Educación



Psicología



Sociología



Antropología



Derecho

Dirigido a profesionales, que cuenten con maestría, de manera particular en el área de las Ciencias Humanas.

O bien, de otras ciencias que acrediten conocimientos y capacidades de investigación social.

PERFIL DE EGRESO

01

Formar sujetos con sensibilidad, compromiso y responsabilidad con la sociedad, la cultura y el mundo en el que viven, para dar respuestas al desarrollo de las personas, colectivos humanos e instituciones.

02

Investigar la realidad desde distintas corrientes y paradigmas de pensamiento, saberes científicos, culturales y tradicionales, en un marco de apertura y rigor intelectual, para producir conocimiento inter y transdisciplinario.

03

Promover un trabajo de investigación desde el cual podamos examinar los hechos, fenómenos y problemas, a partir de comprensiones, explicaciones sistémicas y complejas, en términos de totalidad.

04

Desarrollar la capacidad de asombro, creatividad y crítica; preguntarse el porqué de las cosas, la disposición de aprender, gustar y comunicar, para ejercer la docencia como un ejercicio de transmisión del saber y comprensión de los dilemas humanos.

05

Producir conocimiento de los fenómenos que son objeto de la filosofía y las ciencias humanas, a fin de ser comunicado y socializado de manera asequible a las personas, que propicie en ellas y en la sociedad una comprensión y respuesta de la realidad individual, familiar, social, cultural, ecológica, política, económica y religiosa, del mundo que nos toca vivir.

REQUISITOS

Consultar convocatoria

- Entrevista de evaluación
- Currículum Vitae
- Carta de exposición de motivos
- Carta de exposición de problema de investigación
- Publicación o tesis de grado (maestría)
- Dos cartas de recomendación
- Acta de nacimiento
- CURP
- Título y cédula de licenciatura
- Título, certificado y cédula de maestría



NOTA

Todos los documentos deben ser digitalizados directamente del original y enviados en formato jpg o pdf a la siguiente dirección:

control.escolar@iape.edu.mx

CONTACTO

Av. Independencia 5007, Col. Santa Rosa;

C.P. 31050; Chihuahua, Chih., México

614 4147879

614 4882193

www.iape.edu.mx

promocion.distancia@iape.edu.mx

IAPE Universidad

